

**ANEXO I DE LA RESOLUCIÓN N°**

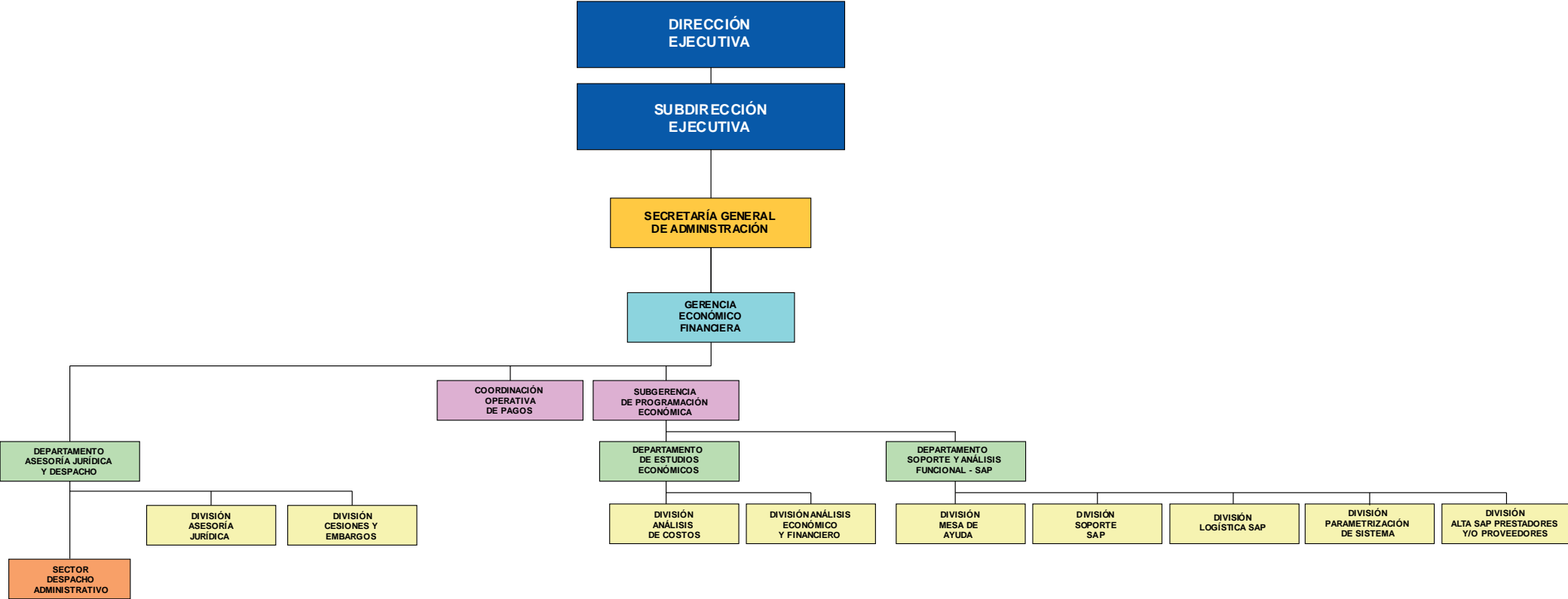

*Instituto Nacional de Servicios Sociales  
para Jubilados y Pensionados*

DIRECCIÓN  
EJECUTIVA

SUBDIRECCIÓN  
EJECUTIVA

SECRETARÍA GENERAL  
DE ADMINISTRACIÓN

GERENCIA  
ECONÓMICO  
FINANCIERA

SUBGERENCIA  
DE GESTIÓN  
FINANCIERA

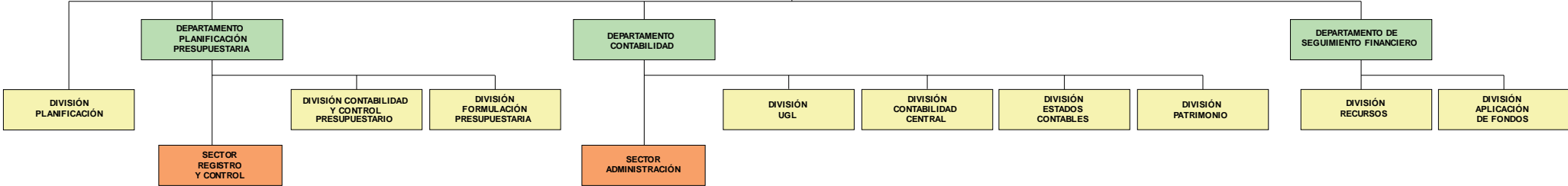

*Instituto Nacional de Servicios Sociales  
para Jubilados y Pensionados*

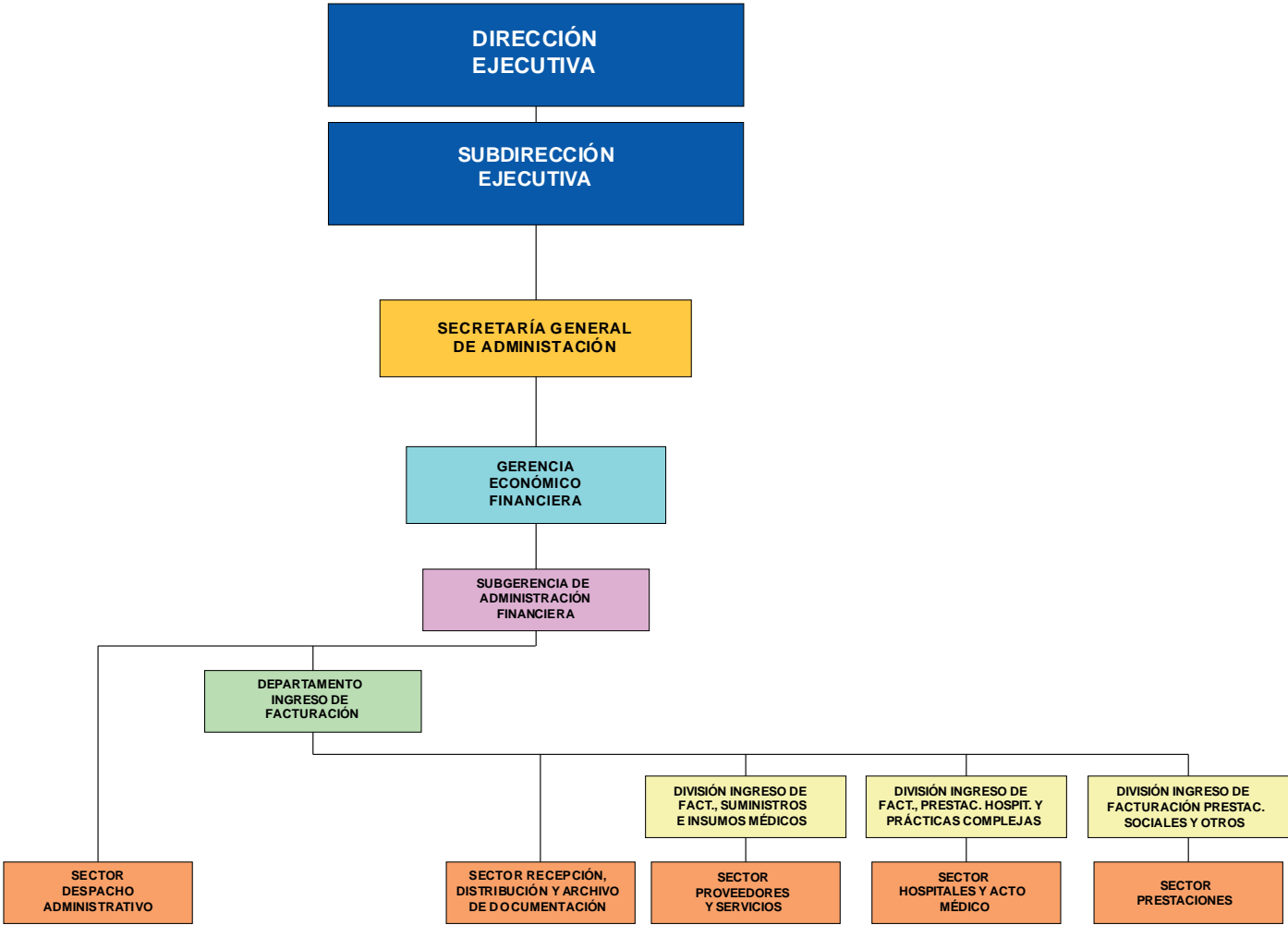

*Instituto Nacional de Servicios Sociales  
para Jubilados y Pensionados*

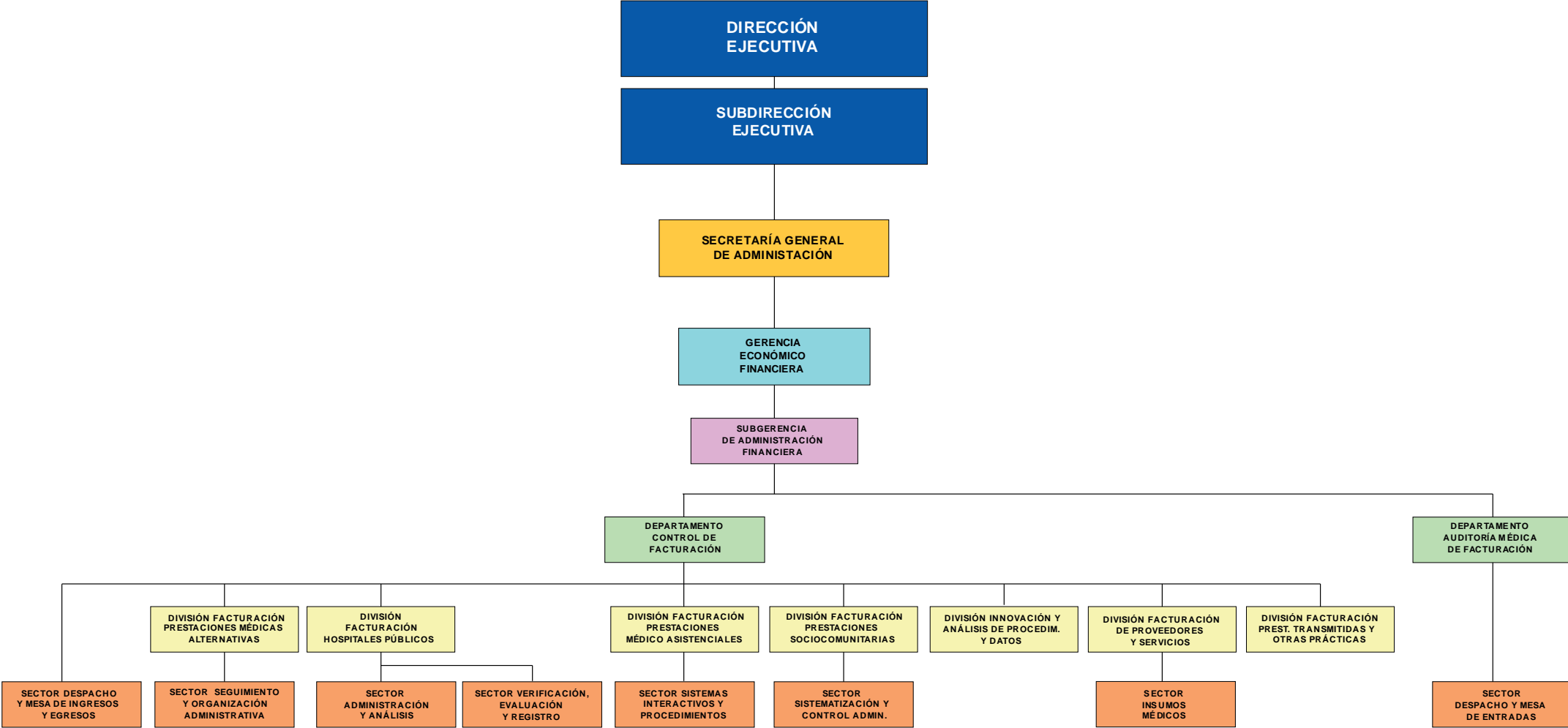

*Instituto Nacional de Servicios Sociales  
para Jubilados y Pensionados*

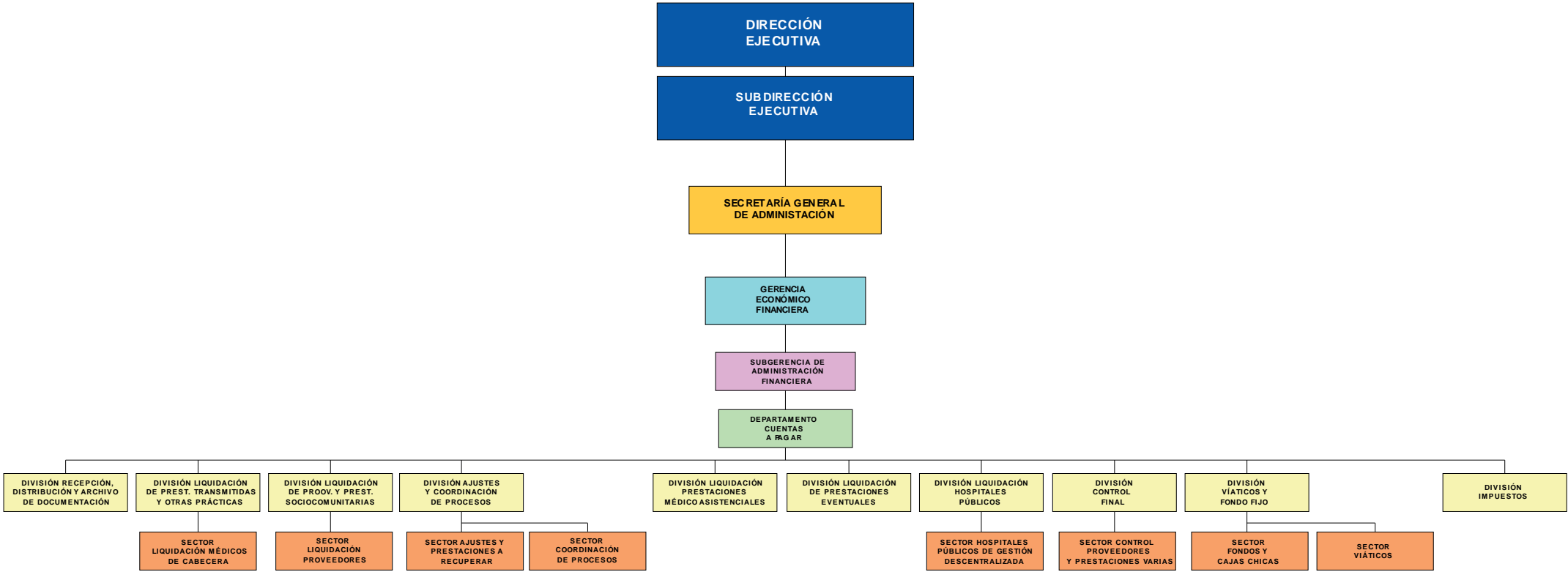

*Instituto Nacional de Servicios Sociales  
para Jubilados y Pensionados*

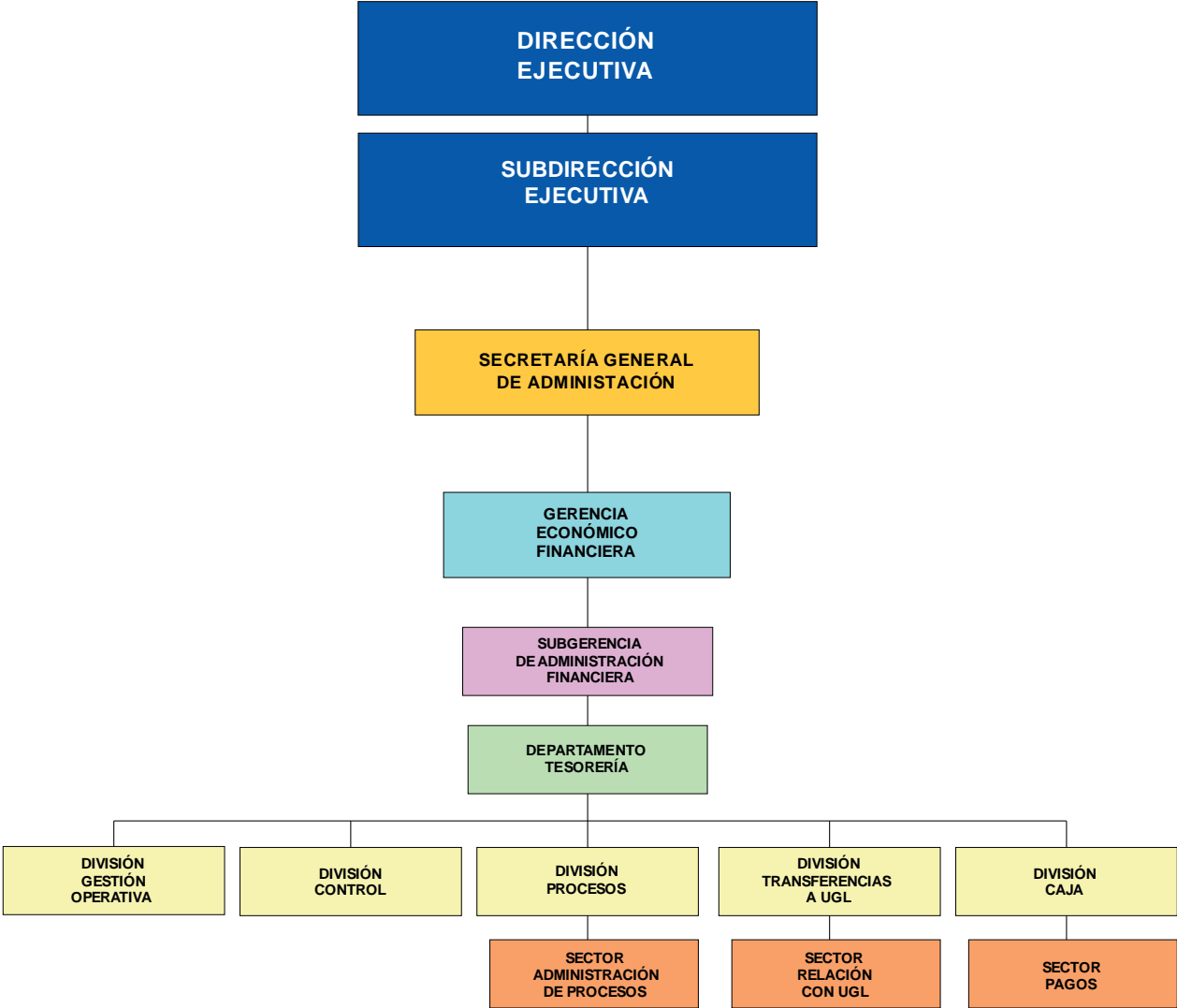

*Instituto Nacional de Servicios Sociales  
para Jubilados y Pensionados*

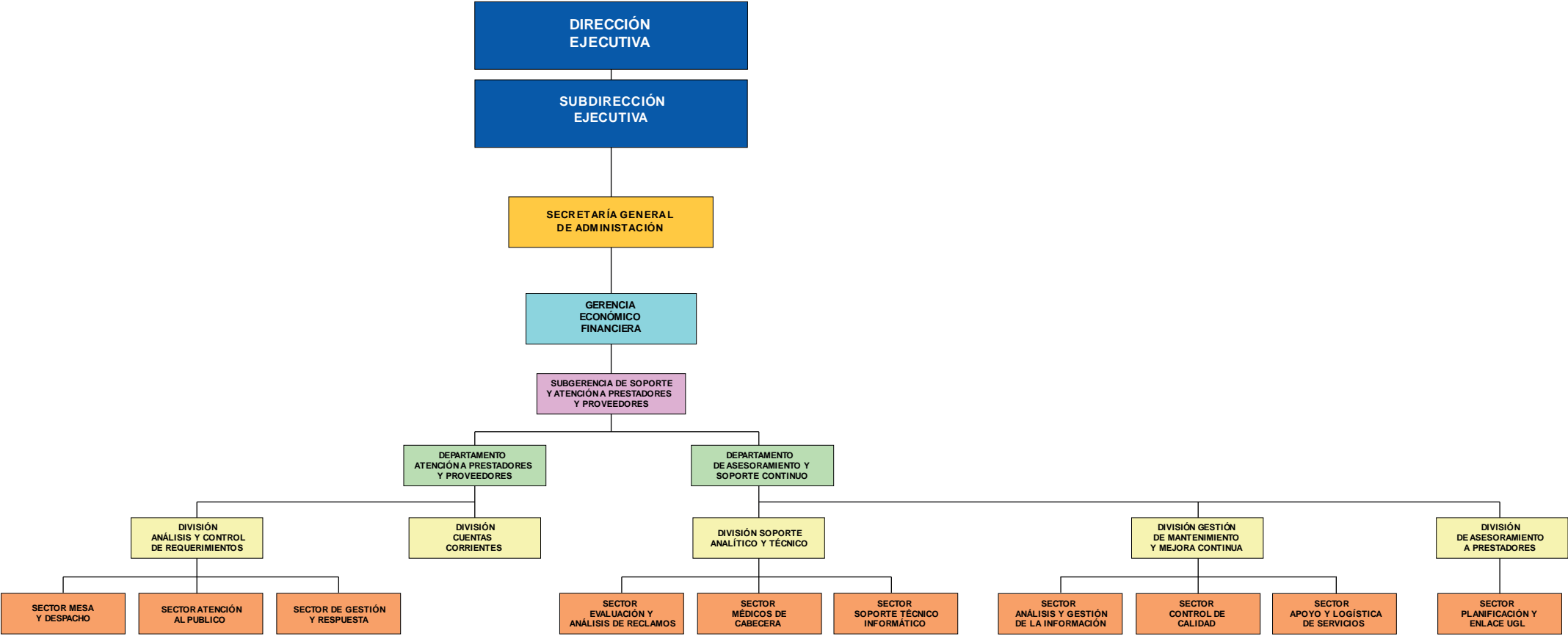

*Instituto Nacional de Servicios Sociales  
para Jubilados y Pensionados*







Instituto Nacional de Servicios Sociales para Jubilados y Pensionados  
2019 - Año de la Exportación

**Hoja Adicional de Firmas**  
**Anexo**

**Número:**

**Referencia:** Anexo I - Expediente N° 0200-2019-0010201-1 - Estructura Orgánico-Funcional de la Gerencia Económico Financiera.

---

El documento fue importado por el sistema GEDO con un total de 8 pagina/s.